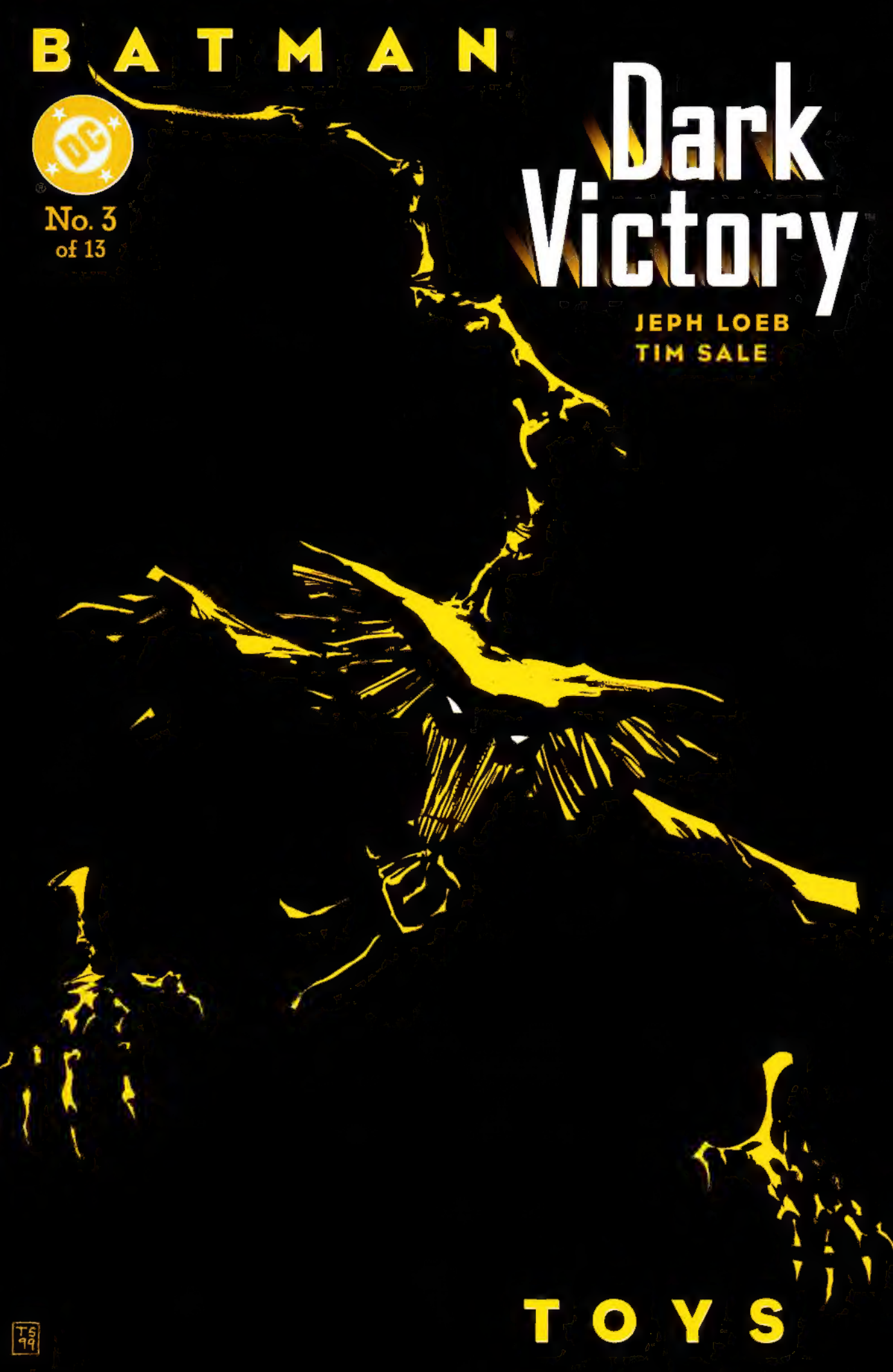
BATMAN
No. 3
of 13
Dark Victory
JEPH LOEB
TIM SALE
TOYS
TS 99

3

JUGUETES

Se llamaba Flass.
Detective Arnold Flass. Un hombre corrupto y venal, con placa de policía de Gotham.
"Ser poli en Gotham es pegarse la gran vida", le dijo a Jim Gordon.
Lo dijo por las razones equivocadas. Un poli sucio que cobraba dinero sucio y machacaba a quien no quería pagar.
Para no acabar en prisión, hizo un trato con el entonces Fiscal de Distrito Harvey Dent para testificar contra otros funcionarios públicos corruptos.
Entre ellos, el antiguo Comisario de Policía Gillian Loeb, que también fue hallado ahorcado así el mes pasado.
TD 99.

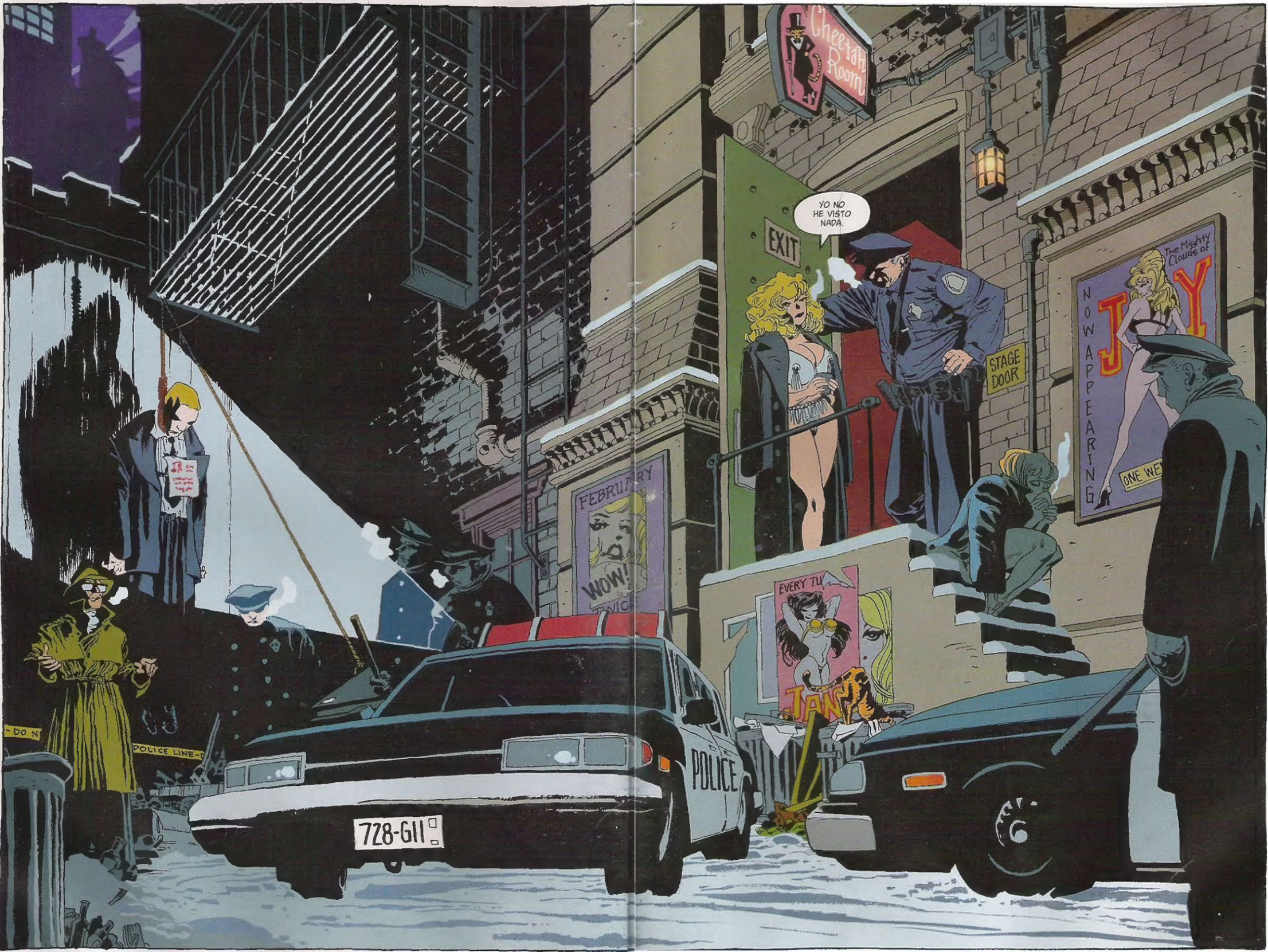
Cheetah Room
EXIT
YO NO HE VISTO NADA.
STAGE DOOR
The Mighty Clouds of
JOY
NOW APPEARING
ONE WEE
FEBRUARY
WOW!
EVERY TU
JAN
POLICE
728-GII
POLICE LINE-
-DO N

El agua busca su propio nivel.

Flass trabajaba de gorila en un "Club Privado" llamado La Sala Guepardo.

Poco después de las diez, salió atrás a fumarse un cigarrillo, como hacía todas las noche.

Cuando la soga se contrajo alrededor de su cuello, Flass pudo meter tres dedos de la mano izquierda dentro del nudo.

La cuerda áspera le arrancó la piel mientras le asfixiaba.

Cuando levantaron el cuerpo del suelo, el nudo de la soga le subió hasta la mandíbula y la mano sin vida cayó a un lado.

Finalmente el asesino, o **asesinos**, tuvo tiempo de clavarle la nota -que se ha convertido en su firma-: el juego infantil de "El Ahorcado".

GCPD

Gotham City Police
REPORT FORM

Official Information

1. Name: FLASS, ARNOLD

2. Date of Birth 5-1-

Activity:

ANONYMUS TIP - COCAINE DELIVERY
MAY 14

Notes:

- AT APPX 1:20 AM RECEIVED ANONYMUS TIP OF COKE DELIVERY AT BOWERY & FIRST, FAST END UPON [illegible] THIS OFFICER OBSERVED SIX(6) BLACK [illegible] KILO BAGS INTO TRUNK OF [illegible] THE PROCESS OF SINGLE HANDEDLY [illegible] CAPTURING THE FELONS THIS OFFICER HEARD GIANT WINGS FLAP FROM THE SKY. WINGS (2) APPX. 30 FT ACROSS. IT SCREAMED UNLIKE ANYTHING THIS OFFICER'S EVER HEARD. ONE OF THE FELONS THIS OFFICER HAD YET TO DISARM PULLED A 357 AND FIRED POINT BLANK AT THE CREATURE BULLET PASSED RIGHT THRU. IT STARTED LAFFING I REMEMBER NOTICING IT HAD CLAWS.

(*) IT WAS NOT HUMAN

Page 1

L-424-478

Empieza a formarse una pauta.

Una pauta fea y horrible que empezó con el ahorcamiento del Jefe de Policía Clancy O'Hara hace dos meses.

(*) SA_ S_ AS S D BU N _ MA_

Flass valía poco como poli, e incluso como ser humano, pero había vestido de azul.
¡AHÍ ARRIBA!
¡LE TENGO A TIRO!
¡NO DISPARÉIS!
Los hombres y mujeres que se juegan la vida por el Departamento de Policía de Gotham City tienen un código de honor.
Son como una familia y, como tal, lo harán todo para proteger a los suyos.
Nadie sabe eso mejor que el Comisario Jim Gordon.
Y aunque aprecio su compromiso con el Departamento...
¿BATMAN?
...yo no soy uno de ellos.

La Sala Guepardo es de los Maroni.
Su licencia para despachar alcohol fue manipulada, y mientras los clientes no armen barullo, Antivicio les deja en paz.
ACE TRUCKING
TIENES UN PROBLEMA.
NO ME DIGAS. NADIE QUIERE TRABAJAR POR NAVIDAD NI...
...¡HEY! ¿CÓMO HAS ENTRADO? ¿DÓNDE DIABLOS ESTÁN DUTCH Y EEL?
TÚ REGENTAS LA SALA GUEPARDO PARA LA FAMILIA MARONI, ZUCCO.
SI UN POLI, O INCLUSO UN EX POLI, APARECE MUERTO JUNTO A LA PUERTA TRASERA SIGNIFICA QUE TIENES UN PROBLEMA.

YO NO TUVE NADA QUE VER, LO JURO.
DIME QUIÉN.
TE HARÁ FALTA ESTO.
AHORA.
TIENES UN PROBLEMA CONMIGO.

ESTA NOCHE NO FUISTE A RECOGER LA RECAUDACIÓN.
¿POR?
TE-TENÍA QUE VERME CON UN TIPO EN EL CALLEJÓN DE DETRÁS. PARA HABLAR SOBRE NO SÉ QUÉ TRANSPORTE.
LLEGUÉ UN POCO TARDE Y AQUELLO ESTABA LLENO DE POLIS, ASÍ QUE VOLVÍ AQUÍ. LO JURO.
NOMBRE, ZUCCO.
¡ME VA A ESTALLAR LA CABEZA!
UN NOMBRE.
ES... ¡ES UNO DE VOSOTROS!
¿QUIÉNES SOMOS "NOSOTROS"?
¡UN TIPO RARO! ¡COMO TÚ, CON MÁSCARA Y TODO ESO!
¡SE HACE LLAMAR "ESPANTAPÁJAROS" O ALGO ASÍ!

Cuando era pequeño, mi madre me llevaba a la Fábrica de Juguetes de Gotham todos los años por Navidad.
GOTHAM TOY FACTORY
PIER 4
Quería hacerme entender la suerte que teníamos de poder dar y recibir. Lo hacía recogiendo juguetes de la fábrica para donarlos a instituciones caritativas.
Durante varios años después de la muerte de mis padres, la Fundación Wayne continuó con esta tradición, hasta que la Fábrica de Juguetes de Gotham quebró.
Esta noche, Jonathan Crane, psicólogo convertido en psicópata, quiere pervertir esta tradición.
21
LLEGA LA NAVIDAD, LAS OCAS ESTÁN GORDITAS POR FAVOR ECHA UN PENIQUE DENTRO DE ESTA BORRITA;
SI NO TIENES UN PENIQUE CON MEDIO BASTARÁ, Y SI NO TIENES NI MEDIO, DIOS TE BENDECIRÁ.

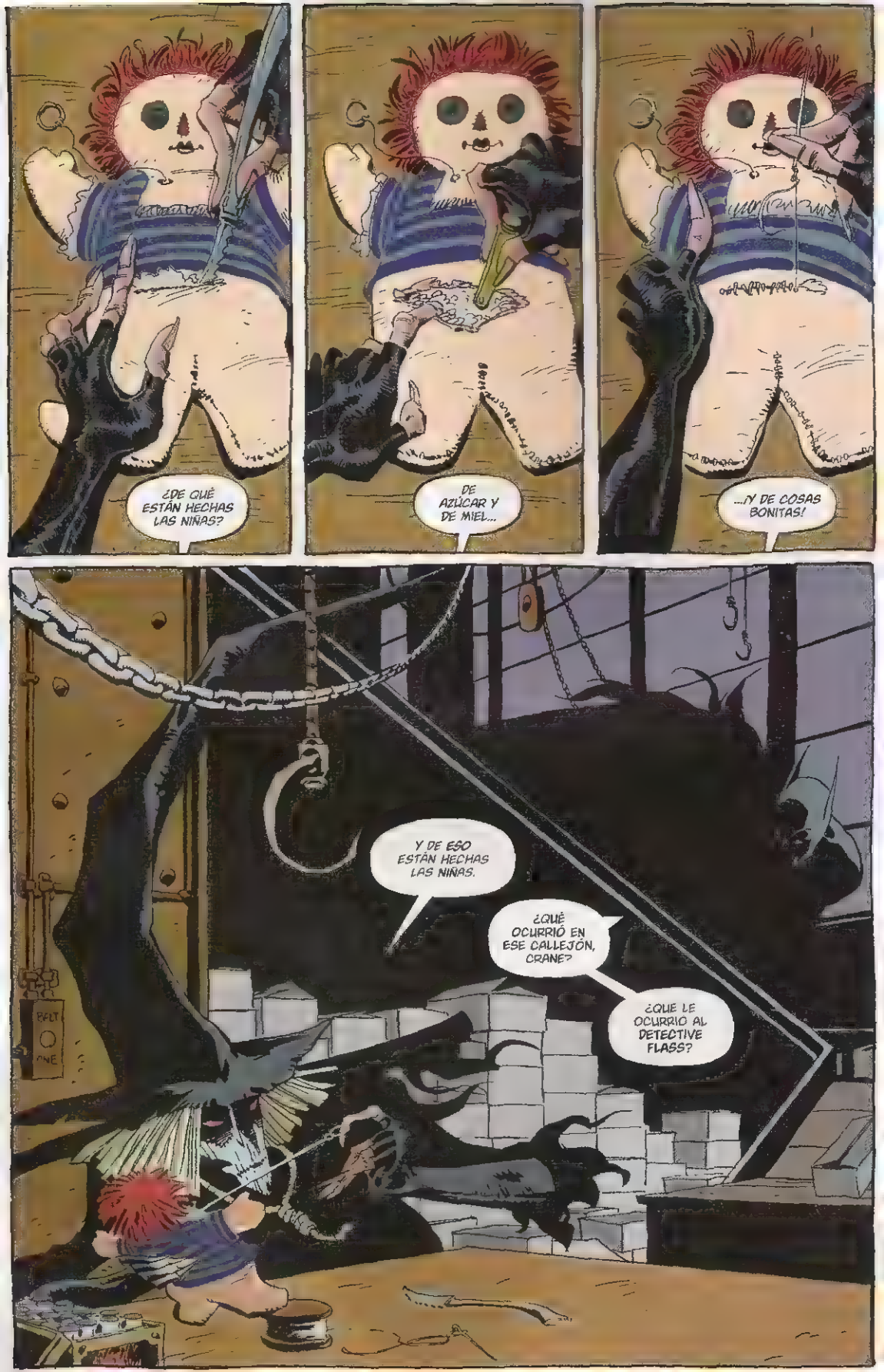
¿DE QUÉ ESTÁN HECHAS LAS NIÑAS?
DE AZÚCAR Y DE MIEL...
...Y DE COSAS BONITAS!
Y DE ESO ESTÁN HECHAS LAS NIÑAS.
¿QUÉ OCURRIÓ EN ESE CALLEJÓN, CRANE?
¿QUE LE OCURRIO AL DETECTIVE FLASS?

¿DE QUÉ ESTÁN HECHOS LOS NIÑOS?
ME LLAMO CHARLY CHARLATÁN Y...
DE SIERPES Y CARACOLES...
...¡Y COLAS DE CACHORRITO!
Y DE ESO ESTÁN HECHOS LOS NIÑOS.

¡AY, MI CHIQUITÍN!
EL GATO Y EL VIOLÍN...
...LA VACA -JACK:-
SALTARON LA LUNA.
PARA EL CAMIÓN.

EL PERRITO SE RIÓ CUANDO TAL COSA VIO...
. Y EL PLATO Y LA CUCHARA SE DIERON A LA FUGA...
Espero casi tres cuartos de hora y Crane no sale a la superficie
No es la última vez que sabré de él, pero he frustrado su intento de llevar las muñecas manipuladas a Gotham.
Y he encontrado algo tangible con que trabajar

Nochebuena. El áticо de Sofía Gigante
Sofía ha ocupado el puesto de su padre a frente de la familia de los Falcone
Y ha formado una alianza con la familia Marconi, liderada por los hijos, Umberto y Primo
...POR ESO, SRTA GIGANTE, VENGO A ROGARLE PERDON POR MI ESTUPIDEZ
NUNCA TENDRIA QUE HABER HECHO TRATOS CON ESE STRONZO... ESE ESPANTAPÁJAROS... HE PERDIDO UN CAMIÓN Y..
ESTUPIDO, ANTHONY CIERTO.
ENTRE ESE POLI MUERTO, Y AHORA ESTO...
...NO QUEDA OTRA OPCIÓN QUE INCENDIAR EL GUEPARDO.
ESPERO QUE ESTO TE SIRVA DE LECCION... A TI Y A TODOS QUIENES HAN PENSADO ALGUNA VEZ EN HACER TRATOS CON ESOS MONSTRUOS
¡INCENDIARLO!
CARAY, SOFIA, INCLUSO TU PADRE HIZO TRATOS CON ESOS...
NO METAS A MI PADRE EN ESTO.

SOFIA, ¡SOFIA! ¡HOY ES NOCHEBUENA!
TOMEMOS UN POCO DE PONCHE. INTERCAMBIEMOS REGALOS.
NO QUERIA FALTAR AL RESPETO A TU PADRE...
ME... TIENES RAZON, UMBERTO. ES NAVIDAD.
PERO SABER QUE PAPÁ NO REPOSA EN SU TUMBA...
ES MUY DIFÍCIL...
MIRA, SOFÍA, OLVÍDALO. UMBERTO Y YO HEMOS PENSADO... Y ES QUE ES UN CHISTE, LA VERDAD... JA, JA..
HEY, PINO NO ES EL MEJOR MOMENTO
NO, VERAS, HEMOS PENSADO QUE TU HERMANO ALBERTO FINGIÓ SU PROPIA MUERTE Y TODO ESO, ¿NO?...
...Y SE ARMARÍA UNA BUENA SI TU PADRE TODAVIA ESTUVIESE VIVO Y... JA, JA, JA...?
JA, JA, CLARO..

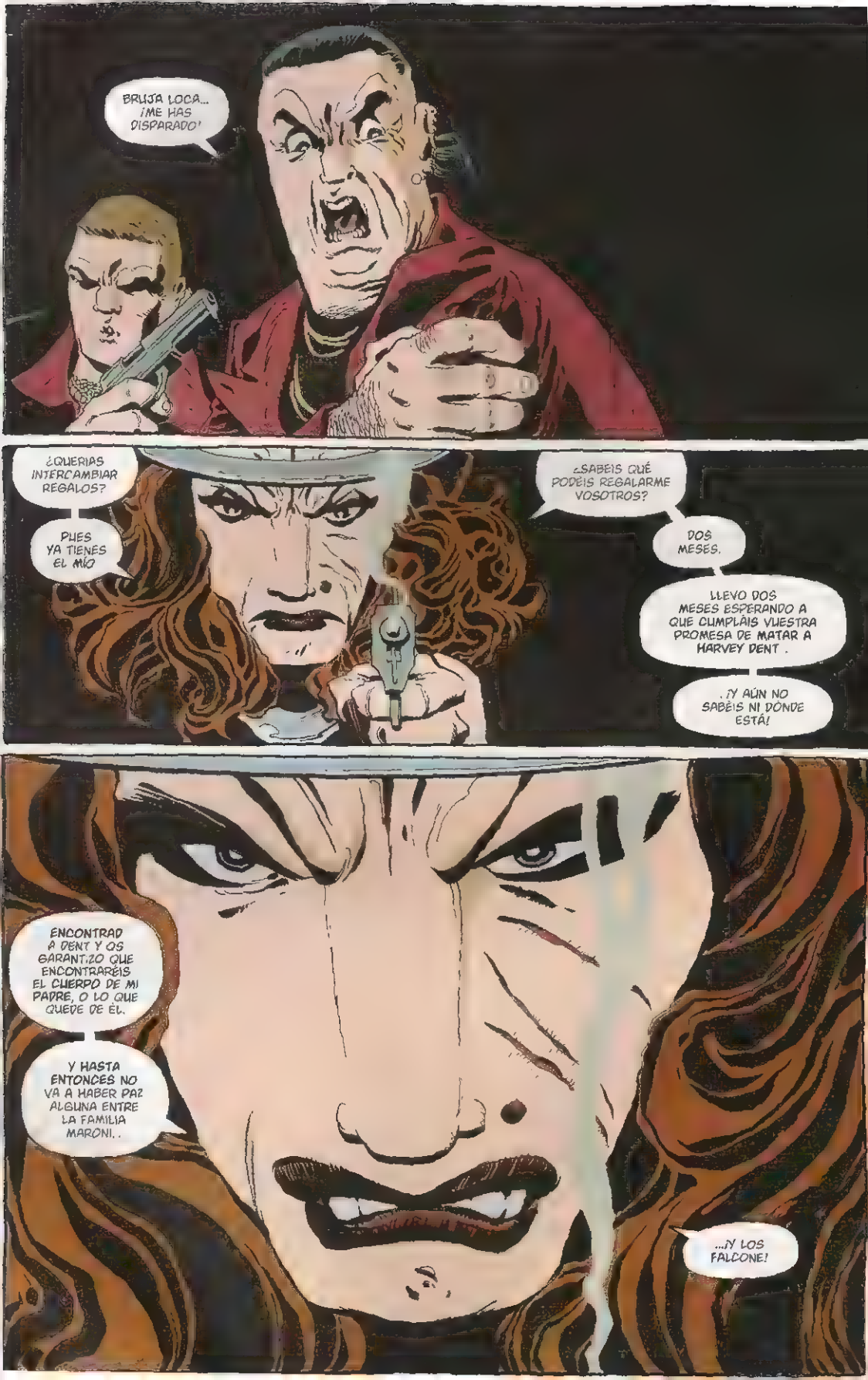
BRUJA LOCA... ¡ME HAS DISPARADO!
¿QUERIAS INTERCAMBIAR REGALOS?
PUES YA TIENES EL MÍO
¿SABEIS QUÉ PODEIS REGALARME VOSOTROS?
DOS MESES.
LLEVO DOS MESES ESPERANDO A QUE CUMPLÁIS VUESTRA PROMESA DE MATAR A HARVEY DENT .
.¡Y AÚN NO SABÉIS NI DÓNDE ESTÁ!
ENCONTRAD A DENT Y OS GARANTIZO QUE ENCONTRARÉIS EL CUERPO DE MI PADRE, O LO QUE QUEDE DE ÉL.
Y HASTA ENTONCES NO VA A HABER PAZ ALGUNA ENTRE LA FAMILIA MARONI. .
...¡Y LOS FALCONE!

Mansión Wayne
UMF.
¿ESTOY PERDIENDO EL TIEMPO, ALFRED?
¿SRTA...?
ESTA CHICA NO ESTÁ ACOSTUMBRADA A QUE LE DEN PLANTÓN POR NOCHEBUENA.
AH, DISCULPE QUE SEA UN POCO LENTO DE REFLEJOS.
AUNQUE EL AMO BRUCE ES UN HOMBRE MUY COMPLICADO, TAMBIÉN ES MUY ESPECIAL.
ASÍ QUE MI RESPUESTA ES "NO".
NO CREO QUE ESTÉ "PERDIENDO EL TIEMPO".

La Casa Falcone
Residencia actual de
Alberto Falcone
Gotham City tiene un
asesino de policías suelto
que ha usado Halloween
Acción de Gracias y
ahora Navidad para
marcar el calendario
Me he encontrado a
otro asesino parecido
ESTOY BUSCANDO A UN ASESINO.
SUS CRÍMENES SIGUEN UNA PAUTA.
IGUAL QUE LOS TUYOS.
"FESTIVO".

HAS ENCONTRADO LA MANERA DE DESCONECTAR EL MONITOR ELECTRÓNICO...
N-NO. NO SALGO DE LA CASA.
ENTONCES O EL MONITOR ELECTRÓNICO DE TU PIERNA NO FUNCIONA.
O TIENES TIEMPO SUFICIENTE ANTES DE QUE LLEGUE LA POLICIA.
¿CUÁNTO TIEMPO TENEMOS...
...HASTA QUE ME DIGAS LA VERDAD?

¿PARA EL HOMBRE QUE LO TIENE TODO?
¡JIM! NUNCA PENSÉ QUE FUERAS DE LOS QUE COMPRAN A ÚLTIMA HORA.
BUENO, CON TODO LO QUE ESTÁ PASANDO, ME ALEGRO DE HABER PODIDO COMPRAR ALGO, AL MENOS.
¿SON PARA ALGUIEN ESPECIAL?
¿CUÁL ELIGIRÍAS? COMO HOMBRE, QUIERO DECIR.
N-NO LO SÉ, PORTER. SEGURAMENTE COMPRARÍA LOS DOS Y LE DEJARÍA DECIDIR A ÉL.
UMF. ME HAS LLAMADO "PORTER", JIM.
NADIE ME LLAMABA ASÍ DESDE LA UNIVERSIDAD.
¿DE VERAS? OH...
OH, NO.
¿PROBLEMAS?
LA COMISARÍA. UNA EMERGENCIA.
PUEDE QUE QUIERAS VENIR CONMIGO.

TODO EL... INCIDENTE ES MUY TURBADOR.
QUERRÍAMOS VER A SU HERMANO, SR. FALCONE.
PREFIERO QUE NO.
ACABO DE METERLE EN LA CAMA Y LE HE DADO ALGO PARA QUE PUEDA DORMIR.
Y AFIRMA... ¿QUE BATMAN APARECIÓ AQUÍ Y LE ATACÓ?
ESO ME TEMO. ALGO QUE VER CON... LOS ASESINATOS DEL "AHORCADO"...
SE LO TOMA MUY A LA LIGERA.
NO SÉ QUÉ DEBO CREER.
COMO RESPONSABLE DE MI HERMANO, ESTOY PREOCUPADO, CLARO...
...PERO ME DIJO...
¿CÓMO EXPLICARLO...?
DECIR LA VERDAD ES UN BUEN COMIENZO.
JIM...
SÍ, BUENO, MI HERMANO ME HA DICHO QUE OYE VOCES EN LA CASA.
¿VOCES...?
DICE QUE EN LA CASA... RONDA EL ESPECTRO DE MI DIFUNTO PADRE.
CREO QUE TU HERMANO NECESITA VER A UN MÉDICO, MARIO.
ENTONCES, ¿ESTÁ DICIENDO QUE ÉSTO NO TIENE NADA QUE VER CON BATMAN?
DIGO QUE ESTE INCIDENTE ES MUY TURBADOR Y QUE MERECE UNA INVESTIGACIÓN.
PERO... LO QUE SÍ SÉ ES QUE SI BATMAN HA TENIDO ALGO QUE VER...
...YO NO SERÉ RESPONSABLE DE CÓMO REACCIONE MI HERMANA SOFÍA...

NO PUEDES DEJARLO.
TENÍAS TODO EL PODER.
SHH...
Y AHORA, MÍRATE.
¿QUÉ VAS A HACER AL RESPECTO?
LOEB SALE 1999

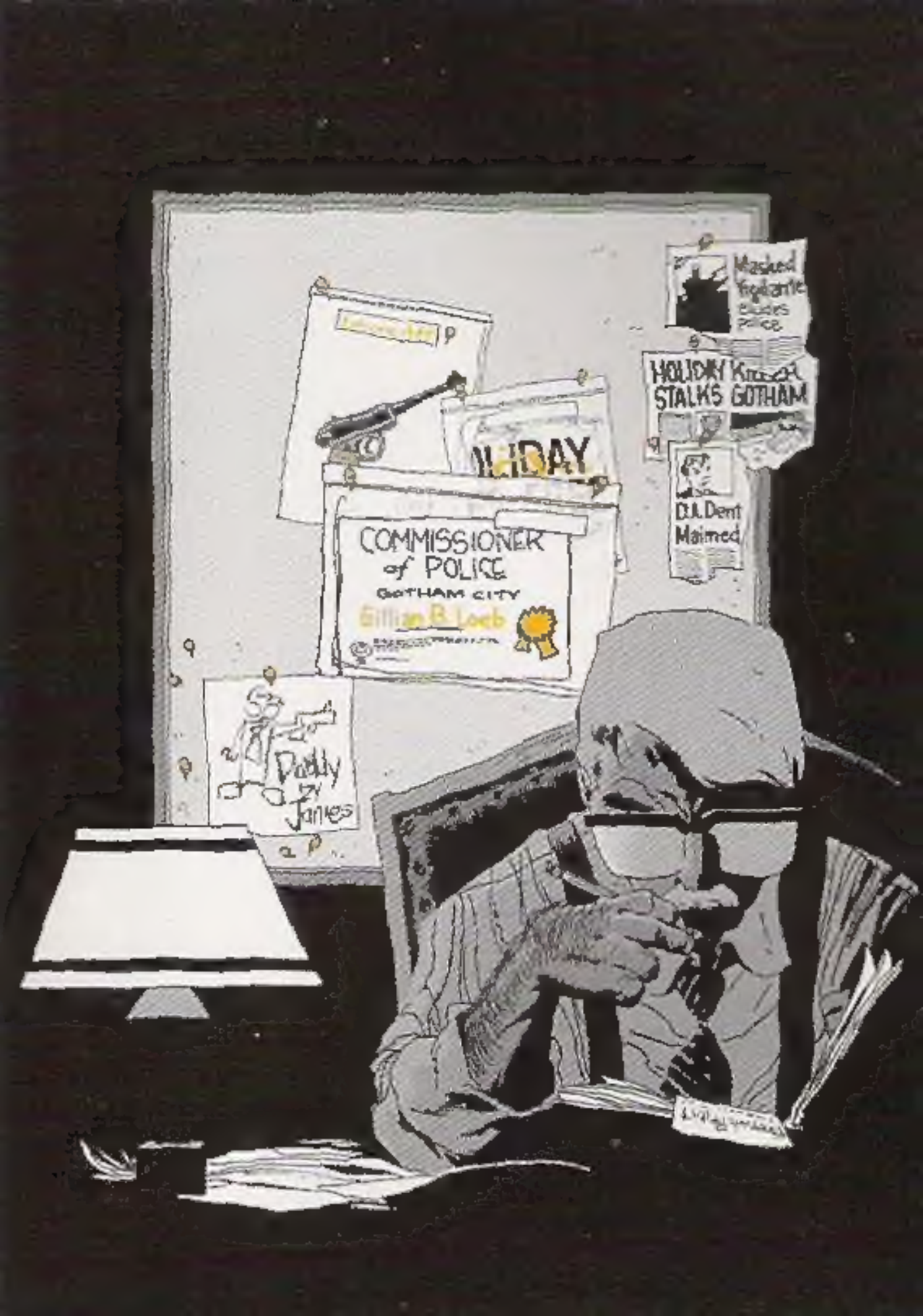
Masked Vigilante Eludes Police
HOLIDAY Killer STALKS GOTHAM
D.A. Dent Maimed
COMMISSIONER of POLICE
GOTHAM CITY
Gillian B. Loeb
Daddy's James